



MINISTÉRIO DA CULTURA

Direcção Regional de Cultura do Algarve

PA2010

Plano de Actividades 2010



MINISTÉRIO DA CULTURA

Direcção Regional de Cultura do Algarve

PA2010

Plano de Actividades 2010



ÍNDICE

I - Nota Introdutória.....	3
a. Caracterização do ambiente interno.....	4
b. Caracterização do ambiente externo.....	6
c. Identificação dos <i>stakeholders</i>	8
d. Tipificação dos serviços fornecidos produtos destinatários...	9
e. Mecanismos de participação na elaboração do PA.....	10
II – Objectivos estratégicos.....	11
a. Grandes Opções do Plano orientações específicas de curto e médio prazo de acordo com a orientação do Governo.....	12
b. Objectivos estratégicos para 2010.....	12
c. Estratégia a adoptar para cumprimento dos objectivos.....	13
III – Actividades a desenvolver.....	15
Actividades e projectos a desenvolver no cumprimento dos objectivos estratégicos.....	16
Actividades e projectos não directamente relacionados com os objectivos estratégicos.....	26
Actividades correntes.....	29
IV – Recursos humanos e financeiros.....	33
Orçamento da despesa.....	34
Fichas de projecto e de actividade.....	42
Mapa de pessoal.....	59
Plano de formação 2010.....	64



MINISTÉRIO DA CULTURA

Direcção Regional de Cultura do Algarve

I – NOTA INTRODUTÓRIA

a. Caracterização do ambiente interno

As Direcções Regionais de Cultura são criadas no âmbito do PRACE (Programa de Reestruturação da Administração Central do Estado) em 2006. A Lei Orgânica do Ministério da Cultura – Decreto-Lei n.º 215/2006 de 27 de Outubro – define no artigo 18.º as Direcções Regionais de Cultura como “serviços periféricos do MC que têm por missão, na sua área de actuação geográfica e em articulação com os organismos centrais do MC, a criação de condições de acesso aos bens culturais, o acompanhamento das actividades e a fiscalização das estruturas de produção artística financiadas pelo MC, o acompanhamento das acções relativas à salvaguarda, valorização e divulgação do património arquitectónico e arqueológico, e ainda o apoio a museus”.

O Decreto Regulamentar 34/2007 de 29 de Março define nos números 2 e 3 do artigo 2.º as atribuições das Direcções Regionais de Cultura, assim grosso modo estes serviços periféricos da administração directa do Estado, dotados de autonomia administrativa, actuam em duas áreas: 1. a salvaguarda do património cultural – em colaboração com o IGESPAR e o IMC – e 2. a criação artística, neste caso com duas vertentes uma de fiscalização das estruturas financiadas pelo Ministério da Cultura e no apoio ao tecido cultural não profissional da sua área territorial.

Este Diploma legal de constituição das DRC's cria o lugar de Director Regional e de Director de Serviços. Posteriormente, a Portaria 395/2007 de 30 de Março fixa o número de Unidades Orgânicas Flexíveis – duas para cada direcção regional de cultura.

A Direcção Regional de Cultura do Algarve criou por Despacho do Director Regional as seguintes unidades orgânicas flexíveis: Divisão de Administração e Recursos (Despacho n.º 26246/2007 de 15 de Novembro) e a Divisão de Promoção e Dinamização Cultural (Despacho n.º 29267/2007 de 21 de Dezembro).

Organograma da DRC Algarve

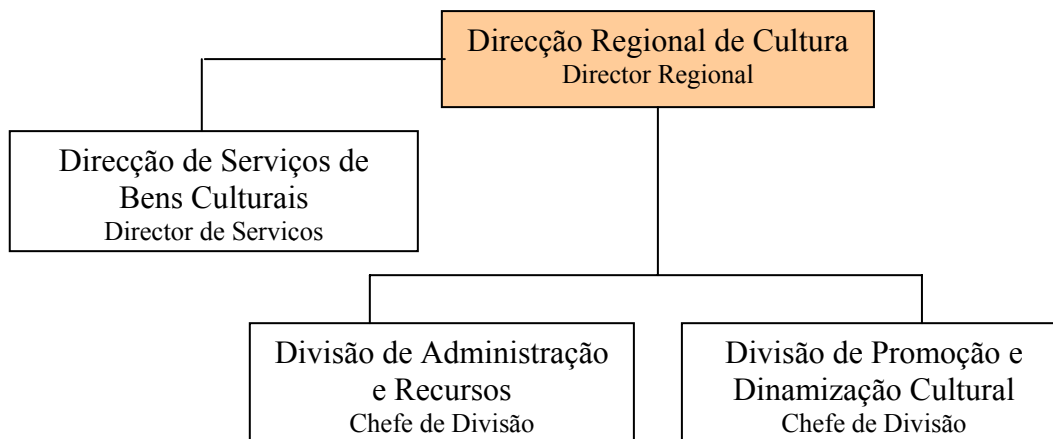

A Direcção Regional de Cultura do Algarve tem ainda oito monumentos afectos: ruínas romanas de Milreu (Faro); Castelo de Loulé (Loulé); Castelo do Paderne (Albufeira); Monumentos megalíticos de Alcalar (Portimão), ruínas romanas da Abicada (Portimão); Castelo de Aljezur (Aljezur); Ermida de Nossa Senhora da Guadalupe (Vila do Bispo) e Fortaleza de Sagres (Vila do Bispo).

A DRC Algarve dispõe, para a prossecução dos seus objectivos, projectos e actividades constantes do seu Plano de Actividades para 2010, de um total de 53 trabalhadores inscritos no Mapa de Pessoal deste ano, os quais se caracterizam de acordo com o grupo de pessoal conforme o quadro abaixo indicado.

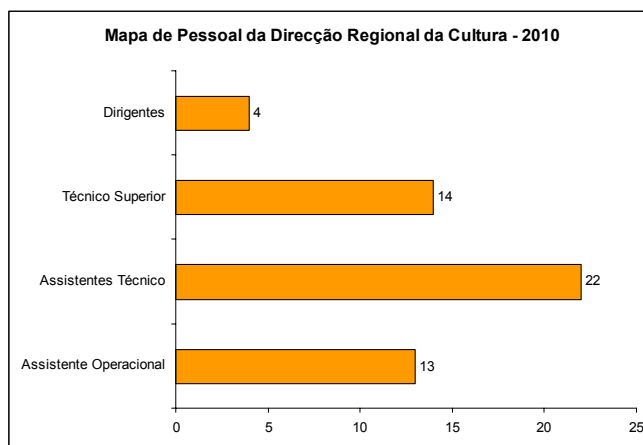

Mais especificamente na Sede da Direcção Regional de Cultura em Faro estão os 4 dirigentes, 9 técnicos superiores, 6 assistentes técnicos e 4 assistentes operacionais. Na Fortaleza de Sagres estão 3 técnicos superiores, 11 assistentes técnicos e 8 assistentes operacionais. Nas ruínas romanas de Milreu estão 2 assistentes técnicos e 1 assistente operacional. Nos monumentos megalíticos de Alcalar e na Ermida de Nossa Senhora da Guadalupe encontram-se, respectivamente, 1 assistente técnico em cada monumento.

De realçar que deste Mapa de Pessoal encontram-se 2 pessoas em comissão de serviço externa e 3 pessoas em baixa médica prolongada.

De acordo com os dados apresentados verifica-se que a Direcção Regional de Cultura do Algarve conta com menos três trabalhadores do que no ano transacto. E durante o ano de 2010 perspectiva-se a saída de dois trabalhadores que apresentaram o pedido de aposentação, um técnico superior e um coordenador técnico. Porém, está prevista a entrada de um técnico superior – área da arquitectura – concurso em fase de negociação de remuneração, bem como a entrada de dois assistentes técnicos, concurso em fase de elaboração da lista final de candidatos aprovados.

b. Caracterização do ambiente externo

A Direcção Regional de Cultura do Algarve tem como área de actuação a região do Algarve composta por 16 municípios entre litoral, barrocal e serra.

Começando pela perspectiva macro cultural da região podemos dizer que houve um grande investimento em equipamentos culturais desde o final da década de 90 do século XX até ao presente momento. Na base de dados desta Direcção Regional de Cultura estão presentemente registados 241 espaços culturais na região, desde arquivos, bibliotecas, galerias, museus e salas de espectáculos. Neste contexto todos os municípios mesmo os do interior tem um espaço cultural, ou uma galeria, ou um núcleo museológico. Com base na mesma fonte estão registados mais de 304 instituições culturais activas na região, também com actuação em todos os municípios do Algarve.

Neste contexto importa ainda referir que a Rede de Bibliotecas Públicas abrange praticamente todos os Municípios (com excepção de Monchique), a Rede de Museus do Algarve abrange quase todos os concelhos com museus (com excepção de Monchique e

Vila do Bispo). Existem na região 4 Museus que integram a Rede Nacional de Museus – Portimão, Faro, Albufeira e Tavira – todos em cidades do litoral.

Contudo, ainda é visível a concentração de actividades, de espaços e de agentes na faixa litoral da região. De destacar o papel das bandas filarmónicas e das associações culturais e, mesmo, das Casas do Povo nas zonas do Barrocal e da Serra.

Existe na região dos projectos de dimensão regional: a ACTA, A Companhia de Teatro do Algarve que descentraliza as actuações de teatro e leva-o às aldeias mais recônditas da região, através do VATE – Vamos Apanhar o Teatro – um autocarro onde se realizam representações de peças, trabalhando para todos os tipos de públicos; e, a Orquestra do Algarve, gerida pela Associação de Música do Algarve, que tem como associados 14 dos 16 Municípios algarvios e que para além de descentralizar, promove a música clássica, dessacralizando-a.

Neste contexto, de uma região ainda com assimetrias no acesso à cultura e aos bens culturais é de referir o papel das autarquias como fundamental quer na realização de infra-estruturas culturais, quer no apoio aos agentes culturais do respectivo concelho. Consequentemente, o peso cada vez maior dos Departamentos de Cultura ou das Empresas Municipais nesta área cultural. Contudo, falta ainda que este desenvolvimento real, que se tem vindo a assistir, passe de uma competição inter-municipal para uma complementaridade territorial, para que a região possa beneficiar de um conjunto.

Na área do Património Cultural e da sua preservação e divulgação temos assistido a uma maior consciência deste como uma riqueza endógena que pode e deve ser potenciada no cluster regional cultural e turismo. A realização de estudos, sobretudo no campo disciplinar da arqueologia, bem como a musealização de alguns sítios arqueológicos tem contribuído para a criação de rotas temáticas.

c. Identificação dos *stakeholders*

De acordo com o âmbito de actuação das DRC's definido pelo Decreto Regulamentar 34/2007, de 29 de Março, os nossos principais *stakeholders* identificados que ajudam ao desenvolvimento da missão e/ou que são os seus destinatários identificam-se no quadro abaixo.

Parceiros e Clientes
Tutela (MC)
Secretaria-geral
Organismos da Administração Pública Central e Regional, dos quais se destacam: - IGESPAR; - IMC; - DGArtes; - GPERAI; - DGAEP; - Direcção Regional de Educação; - AMAL; - Governo Civil.
Outros organismos regionais, dos quais se destacam: -CCDR Algarve; - Universidade do Algarve; - AMAL - ERTA. Através da realização de projectos pontuais ou de parcerias mais alargadas na área patrimonial e de criação artística.
Agentes culturais profissionais – através do acompanhamento e avaliação das actividades apoiadas pelos organismos do Ministério da Cultura, nomeadamente a DGArtes.
Agentes culturais não profissionais – através do apoio ao associativismo cultural e à valorização e divulgação dos trabalhos de criação, produção e divulgação das artes na região.
As autarquias – como parceiras para a salvaguarda do património e para a realização de iniciativas conjuntas e apoio aos agentes culturais locais, bem como para a implementação de uma estratégia cultural regional.
Cidadãos e população em geral – através da análise de processo de obras, do apoio à classificação de imóveis, de emissão de certidões.
Visitantes dos monumentos afectos – através de inquéritos e de caixas de sugestões possibilitando a aferição do grau de satisfação dos mesmos.
População escolar – através da oferta de iniciativas na área da Educação Patrimonial e de visitas orientadas.

d. Tipificação dos serviços fornecidos | produtos | destinatários

Os serviços prestados pela Direcção Regional de Cultura do Algarve emanam das atribuições definidas nos números 2 e 3 do artigo 2.º do Decreto Regulamentar 34/2007 de 29 de Março. Assim, definimos nove tipos de serviços fornecidos, como se pode verificar no quadro abaixo.

Direcção Regional de Cultura do Algarve		
Serviços	Principais produtos	Destinatários
Apoiar iniciativas culturais locais ou regionais que, pela sua natureza, correspondam a necessidades ou aptidões específicas da região e não integrem programas de âmbito nacional	Relatórios de acompanhamento e finais das iniciativas; Realização de edições; Divulgação na página WEB de iniciativas	Associações culturais Agentes culturais
Apoiar agentes, estruturas, projectos e acções de carácter não profissional nos domínios artísticos e da cultura tradicional	Regulamento de Apoio ao Associativismo; Relatório de análise das candidaturas; Relatório de acompanhamento e final das candidaturas; Realização de espectáculos, exposições, colóquios, edições; Publicitação na página WEB	Associações culturais Agentes culturais não profissionais
Assegurar o acompanhamento das actividades e a fiscalização das estruturas apoiadas pelo Ministério da Cultura	Relatório de acompanhamento a entregar à DGArtes	Agentes culturais profissionais
Propor ao Instituto de Gestão do Património Arquitectónico e Arqueológico, I. P., o plano regional de intervenções prioritárias em matéria de estudo e salvaguarda do património arquitectónico e arqueológico	Elaboração e actualização do plano Publicitação na página WEB	Autarquias
Gerir os monumentos afectos e assegurar as condições para a sua fruição pelo público	Assegurar a abertura dos monumentos à fruição pública Realização de materiais de divulgação e pedagógicos dos monumentos Realizar e execução de programas de manutenção dos monumentos Realização e execução de programas de Educação Patrimonial	População em geral
Realizar o processo instrutório de licenciamento em imóveis e sítios classificados, ou em vias de classificação, bem como nas respectivas zonas de protecção e realizar processos instrutórios de propostas de classificação	Emissão de pareceres instrutórios para decisão vinculativa do IGESPAR Emissão de pareceres e instrução de processos de classificação para decisão do IGESPAR	Autarquias locais População em geral
Dar apoio técnico, em articulação com o Instituto dos Museus e da Conservação, I. P., a museus integrados na Rede Portuguesa de Museus e a outros localizados na região	Emissão de pareceres técnicos; Realização de visitas técnicas	Museus e entidades museológicas da região Autarquias Privados que façam a gestão de museus

e. Mecanismos de participação na elaboração do Plano de Actividades

A elaboração do presente Plano contou com participação de dois níveis: interna e externa. Interna – através da realização de reuniões com a equipa de definição de prioridades em cada área de actuação da Direcção Regional de Cultura do Algarve. Externa – com a realização de algumas reuniões sectoriais com agentes e instituições da região de forma a perceber as reais necessidades da região e garantir um Plano de verdadeiro serviço público e que consiga congregar esforços regionais para a sua concretização. Nesse sentido, tem-se verificado um envolvimento cada vez maior número de participantes, nomeadamente já se conseguiu ouvir pessoas de várias áreas: música, teatro, agentes culturais não profissionais.



MINISTÉRIO DA CULTURA

Direcção Regional de Cultura do Algarve

II – OBJECTIVOS ESTRATÉGICOS

a. Grandes Opções do Plano | orientações específicas de curto e médio prazo de acordo com Programa de Governo

As Grandes Opções do Plano no âmbito da Direcção Regional de Cultura do Algarve para esta legislatura enquadram-se em três grandes campos:

1. Definição de instrumentos de intervenção estratégica para a região a médio prazo.
2. Potenciação da criação e da produção contemporânea na região apoiando a qualificação dos agentes culturais regionais.
3. Requalificação do Promontório de Sagres e dos monumentos afectos e valorização de rotas patrimoniais na região em parceria com o cluster do turismo.

Nesse sentido as orientações específicas do Governo a curto e médio prazo são as seguintes:

1. Assegurar a transversalidade das políticas culturais – no caso da região do Algarve potenciar as parcerias com outras instituições regionais, nomeadamente o turismo e a educação.
2. Valorizar o contributo decisivo da criação contemporânea no desenvolvimento da região – como forma de qualificar a região, promovendo redes e parcerias.
3. Potenciar as parcerias (com autarquias e outros) e o mecenato na reabilitação, preservação e divulgação do Património Cultural regional.

b. Objectivos estratégicos para 2010

Para a Direcção Regional de Cultura do Algarve a definição dos objectivos estratégicos para 2010 teve em conta a realidade da região e a necessidade de delinear uma política cultural regional de médio prazo. Nesse sentido, a proposta assentou em três linhas de orientação específicas: dotar a região de instrumentos de intervenção estratégicos; reforçar as parcerias com autarquias e instituições regionais na valorização patrimonial e na sua relação com a contemporaneidade e dar continuidade ao projecto âncora de “Requalificação e Valorização do Promontório de Sagres”.

Assim, os objectivos estratégicos aprovados por Despacho do Sua Excelência o Sr. Secretário de Estado da Cultura, Dr. Elísio Summavielle, datado de 09 de Fevereiro de 2010, foram os seguintes:

- OE1. Elaborar os instrumentos de Intervenção Estratégica para a região.
- OE2. Implementar o projecto de “Requalificação e Valorização do Promontório de Sagres”.
- OE3. Criar parcerias com autarquias e outras instituições regionais que promovam a divulgação e valorização patrimonial na sua ligação com a criação artística e a contemporaneidade.
- OE4. Realizar um programa de intervenção para os monumentos a si afectos.
 - 4.1 Conceber, em articulação com o IGESPAR, IP, um sistema de actualização e monitorização do estado de conservação do património afecto;
- OE5. Implementar o Programa da Rota das Catedrais.
- OE6. Dar continuidade ao processo de Modernização Administrativa dos Serviços.
- OE7. Manter o recurso a acções do QREN.
 - 7.1 Executar as candidaturas apresentadas e aprovadas;
 - 7.2 Apresentar novas candidaturas.

c. Estratégia a adoptar para cumprimento dos objectivos

A Direcção Regional de Cultura do Algarve irá adoptar várias estratégias em simultâneo para cumprir os objectivos de curto e médio prazo para a região. Assim, passaremos a enunciar as estratégias:

1. Envolver as autarquias e os agentes culturais e patrimoniais da região na definição dos instrumentos de intervenção estratégica – para que os planos produzidos sejam o resultado da maior concertação possível sobre o que se pretende para a região. Serão realizadas várias reuniões sectoriais e multisectoriais para a definição dos planos.
2. Dialogar com os agentes culturais da região no sentido de criar regulamentos de apoio mais próximos das necessidades da região e menos standardizados.
3. Realizar projectos de reabilitação ou requalificação de imóveis classificados para possibilitar a candidatura a apoios comunitários e ou a programas como o cheque-obra.

4. Divulgar e incentivar o mecenato cultural através da divulgação de boas práticas nesta área e realizar um trabalho de terreno junto de potenciais mecenas.

5. Promover a criação de programas multisectoriais com a educação e com o turismo de forma a preservar e divulgar o Património Cultural da região – ex. Roteiros do património com a ERTA e programa de Educação Patrimonial com a Direcção Regional de Educação.

Faro, 15 de Fevereiro 2010

A Directora Regional de Cultura do Algarve

Dália Paulo



MINISTÉRIO DA CULTURA

Direcção Regional de Cultura do Algarve

III - ACTIVIDADE A DESENVOLVER



MINISTÉRIO DA CULTURA

Direcção Regional de Cultura do Algarve

**ACTIVIDADES E PROJECTOS A DESENVOLVER NO CUMPRIMENTO DOS
OBJECTIVOS ESTRATÉGICOS**



MINISTÉRIO DA CULTURA

Direcção Regional de Cultura do Algarve

ACTIVIDADES E PROJECTOS A DESENVOLVER NO CUMPRIMENTO DOS OBJECTIVOS ESTRATÉGICOS

Objectivo Estratégico

OE 1 - Elaborar instrumentos de Intervenção Estratégica para a região

Objectivo Operacional

OB 1 - Elaborar o Plano Estratégico de Cultura para o Algarve (PECAlg.)

N.º	Actividades / Acções	Indicadores de Realização			Responsabilidade
		Meta	Indicador	Meio de Verificação	
1.1.1	Reuniões de trabalho sectoriais/preparatórias	2	N.º de reuniões	Actas produzidas	DRCAlg./DPDC
1.1.2	Estudos de diagnóstico e levantamento de necessidades	5	N.º de estudos/levantamentos	Sistema de controlo interno	DRCAlg./DPDC
1.1.3	Encontros multisectoriais em torno de diversos temas	7	Nº de encontros	Actas produzidas	DRCAlg./DPDC
1.1.4	Apresentação do 1º esboço de plano	60%	Percentagem de plano realizado nos vários domínios	Sistema de controlo interno	DRCAlg./DPDC



MINISTÉRIO DA CULTURA

Direcção Regional de Cultura do Algarve

ACTIVIDADES E PROJECTOS A DESENVOLVER NO CUMPRIMENTO DOS OBJECTIVOS ESTRATÉGICOS

Objectivo Estratégico

OE 1 - Elaborar instrumentos de Intervenção Estratégica para a região

Objectivo Operacional

OB 2 - Elaborar o Plano Regional de Intervenções Prioritárias do Algarve PRIPAlg.

N.º	Actividades / Acções	Indicadores de Realização			Responsabilidade
		Meta	Indicador	Meio de Verificação	
1.2.1	Reuniões de trabalho sectoriais/preparatórias	2	N.º de reuniões	Actas produzidas	DRCAlg./DSBC
1.2.2	Realização de visitas de trabalho a cada Município	16	Nº de visitas	Ficha de visita	DRCAlg./DSBC
1.2.3	Análise dos levantamentos fornecidos pelos municípios	16	N.º de análises	Sistema de controlo interno	DRCAlg./DSBC
1.2.4	Apresentação de listagem inicial ao SEC	Maio	Mês	Documento apresentado	DRCAlg./DSBC
1.2.5	Apresentação do 1º esboço de plano	Setembro	Mês	Documento apresentado	DRCAlg./DSBC
1.2.6	Apresentação da proposta de Plano ao IGESPAR	Novembro	Mês	Documento apresentado	DRCAlg./DSBC



MINISTÉRIO DA CULTURA

Direcção Regional de Cultura do Algarve

ACTIVIDADES E PROJECTOS A DESENVOLVER NO CUMPRIMENTO DOS OBJECTIVOS ESTRATÉGICOS

Objectivo Estratégico

OE 2 - Implementar o projecto de “Requalificação e Valorização do Promontório de Sagres”

Objectivo Operacional

OB 5 - Realizar as acções definidas no programa RVPS inicial para o ano corrente

N.º	Actividades / Acções	Indicadores de Realização			Responsabilidade
		Meta	Indicador	Meio de Verificação	
2.5.1	Realização de acções de contratação de serviços	8	N.º de contratações	Contratos	DRCAlg./DSBC/DAR
2.5.2	Realização de acções de contratação de empreitadas	6	N.º de empreitadas	Contratos	DRCAlg./DSBC/DAR
2.5.3	Realização de candidatura 2ª fase ao PIT	1	N.º de candidaturas	Contrato	DRCAlg./DSBC/DAR



MINISTÉRIO DA CULTURA

Direcção Regional de Cultura do Algarve

ACTIVIDADES E PROJECTOS A DESENVOLVER NO CUMPRIMENTO DOS OBJECTIVOS ESTRATÉGICOS

Objectivo Estratégico

OE 3 - Criar parcerias com instituições regionais que promovam a divulgação e valorização patrimonial na sua ligação com a criação artística e a contemporaneidade

Objectivo Operacional

OB 4 - Realizar eventos em parceria, nos monumentos da região Algarvia, para captação de públicos

N.º	Actividades / Acções	Indicadores de Realização			Responsabilidade
		Meta	Indicador	Meio de Verificação	
3.4.1	Reunião com instituições e agentes culturais da região	6	N.º de reuniões	Sistema de controlo interno	DRCAlg.
3.4.2	Estabelecer parcerias para a realização de eventos	3	N.º de parcerias	Sistema de controlo interno	DRCAlg.
3.4.3	Acompanhamento da produção de eventos	Dezembro	Mês	Sistema de controlo interno	DRCAlg./DPDC
3.4.4	Realização de eventos	6	N.º de eventos	Material de divulgação	DRCAlg./DPDC/Outros
3.4.5	Execução financeira	100%	Orçamento executado	Sistema de controlo interno	DRCAlg./DPDC/DAR



MINISTÉRIO DA CULTURA

Direcção Regional de Cultura do Algarve

ACTIVIDADES E PROJECTOS A DESENVOLVER NO CUMPRIMENTO DOS OBJECTIVOS ESTRATÉGICOS

Objectivo Estratégico

OE 4 - Realizar um programa de intervenção para os monumentos a si afectos

Objectivo Operacional

OB 3 - Conceber, em articulação com o IGESPAR, I.P., um sistema de actualização e monitorização do estado de conservação do património afecto.

N.º	Actividades / Acções	Indicadores de Realização			Responsabilidade
		Meta	Indicador	Meio de Verificação	
4.3.1	Criação de um núcleo de coordenadores	Abril	Mês	Despacho	DRCAlg.
4.3.2	Reuniões de coordenadores	3	N.º de reuniões	Actas produzidas	DRCAlg./DSBC
4.3.3	Proposta de concepção de um sistema de actualização e monitorização	Junho	Mês	Proposta	DRCAlg./DSBC
4.3.4	Apresentação da proposta ao IGESPAR	Julho	Mês	Pedido de parecer	DRCAlg./DSBC/IGESPAR
4.3.5	Implementação do sistema	Dezembro	Mês	Sistema de controlo interno	DRCAlg./DSBC



MINISTÉRIO DA CULTURA

Direcção Regional de Cultura do Algarve

ACTIVIDADES E PROJECTOS A DESENVOLVER NO CUMPRIMENTO DOS OBJECTIVOS ESTRATÉGICOS

Objectivo Estratégico

OE 5 - Implementar o Programa da *Rota das Catedrais*

Objectivo Operacional

OB 6 - Realizar acções no âmbito do Programa da *Rota das Catedrais*

N.º	Actividades / Acções	Indicadores de Realização			Responsabilidade
		Meta	Indicador	Meio de Verificação	
7.5.1	Intenção de candidatura ao QREN para imóveis classificados	1	Nº de candidaturas	Contrato	MC/IGESPAR/DRCAlg./CCDR
7.5.2	Realização de acções no âmbito do programa	2	Nº de acções	Sistema de controlo interno	DRCAlg./DSBC/DAR



MINISTÉRIO DA CULTURA

Direcção Regional de Cultura do Algarve

ACTIVIDADES E PROJECTOS A DESENVOLVER NO CUMPRIMENTO DOS OBJECTIVOS ESTRATÉGICOS

Objectivo Estratégico

OE 6 - Dar continuidade ao processo de Modernização Administrativa dos Serviços

Objectivo Operacional

OB 7 - Monitorização dos indicadores de desempenho das unidades homogéneas (imóveis afectos), de forma a garantir a sua comparabilidade

N.º	Actividades / Acções	Indicadores de Realização			Responsabilidade
		Meta	Indicador	Meio de Verificação	
6.7.1	Aplicação do Regulamento Interno de Gestão dos Monumentos Afectos	Dezembro	Mês	Relatórios do sistema de bilhética e lojas	DRCAlg./DAR
6.7.2	Realização de estudo de resultados comparativos com o ano transacto	Dezembro	Mês	Sistema de controlo interno	DRCAlg./DAR



MINISTÉRIO DA CULTURA

Direcção Regional de Cultura do Algarve

ACTIVIDADES E PROJECTOS A DESENVOLVER NO CUMPRIMENTO DOS OBJECTIVOS ESTRATÉGICOS

Objectivo Estratégico

OE 6 - Dar continuidade ao processo de Modernização Administrativa dos Serviços

Objectivo Operacional

OB 8 - Melhorar o índice de satisfação demonstrado pelos utentes dos monumentos afectos

N.º	Actividades / Acções	Indicadores de Realização			Responsabilidade
		Meta	Indicador	Meio de Verificação	
6.8.1	Produção de inquéritos de satisfação para monumentos afectos	4	Nº de monumentos	Tipo de inquérito produzido	DRCAlg./DPDC
6.8.2	Disponibilização de inquéritos aos utentes	Abril/Dezembro	Mês	Sistema de controlo interno	DRCAlg./DPDC
6.8.3	Recolha e tratamentos de dados	Abril, Setembro e Dezembro	Meses	Produção de relatórios de índice de satisfação	DRCAlg./DPDC
6.8.4	Produção de relatório final	Janeiro 2011	Mês	Relatório	DRCAlg./DPDC



MINISTÉRIO DA CULTURA

Direcção Regional de Cultura do Algarve

ACTIVIDADES E PROJECTOS A DESENVOLVER NO CUMPRIMENTO DOS OBJECTIVOS ESTRATÉGICOS

Objectivo Estratégico

OE 7 - Manter o recurso a acções do Quadro de Referência Estratégico Nacional (QREN)

Objectivo Operacional

OB 5 - Realizar as acções definidas no programa RVPS inicial para o ano corrente

N.º	Actividades / Acções	Indicadores de Realização			Responsabilidade
		Meta	Indicador	Meio de Verificação	
7.5.1	Realização da 2ª candidatura do RVPS ao QREN	1	Nº de candidaturas	Contrato	DRCAlg./Turismo de Portugal/CCDR-Alg



MINISTÉRIO DA CULTURA

Direcção Regional de Cultura do Algarve

**ACTIVIDADES E PROJECTOS NÃO DIRECTAMENTE RELACIONADOS COM OS
OBJECTIVOS ESTRATÉGICOS**



MINISTÉRIO DA CULTURA

Direcção Regional de Cultura do Algarve

ACTIVIDADES E PROJECTOS NÃO DIRECTAMENTE RELACIONADOS COM OS OBJECTIVOS ESTRATÉGICOS

Objectivo Operacional – O1

Assegurar o planeamento e a avaliação da actividade da DRCAlg.

N.º	Actividades / Acções	Indicadores de Realização			Responsabilidade
		Meta	Indicador	Meio de Verificação	
0.1.1	Elaboração do Relatório de Actividades da DRCAlg. de 2009, em articulação com as Unidades Orgânicas (UO)	31 de Março	Relatório concluído na data	Relatório entregue para aprovação	DRCAlg.
0.1.2	Elaboração do Relatório de auto-avaliação do QUAR 2009	15 de Abril	Relatório concluído na data	Relatório	DRCAlg
0.1.3	Monitorização do QUAR 2010	2	Relatórios entregues	Relatório	DRCAlg
0.1.4	Elaboração do Plano de Actividades da DRCAlg. para 2010, em articulação com as UO	15 Fevereiro	Proposta concluída na data	Documento para aprovação superior	DRCAlg
0.1.5	Elaboração de proposta de orçamento de 2011	Agosto	Proposta concluída no mês	Documento para aprovação superior	MC/DRCAlg
0.1.6	Elaboração de propostas de objectivos estratégicos e operacionais para o QUAR da DRCAlg. para 2011 e respectiva metodologia de monitorização	30 Outubro	Proposta concluída na data	Documento para aprovação superior	MC/DRCAlg
0.1.7	Elaboração das listas nominativas das transições e manutenções reportadas a 01.01.09	15 de Maio	Divulgação das listas na data	Página electrónica da DRCAlg.	DRCAlg.



MINISTÉRIO DA CULTURA

Direcção Regional de Cultura do Algarve

ACTIVIDADES E PROJECTOS NÃO DIRECTAMENTE RELACIONADOS COM OS OBJECTIVOS ESTRATÉGICOS

Objectivo Operacional – O2

Assegurar os meios informáticos e sistemas de informação

N.º	Actividades / Acções	Indicadores de Realização			Responsabilidade
		Meta	Indicador	Meio de Verificação	
0.2.1	Instalação/ configuração do tipo de armazenamento	Fevereiro	Data	Sistema de controlo interno	DRCAlg.
0.2.2	Consolidação do ambiente de armazenamento de dados da DRCAlg.	Março	Data	Sistema de controlo interno	DRCAlg.
0.2.3	Reestruturação da página electrónica do serviço	Dezembro	Data	Página electrónica	DRCAlg.
0.2.4	Inventariação do material informático da DRCAlg (hardware e software)	Abril	Data	Sistema de controlo interno	DRCAlg.
0.2.5	Planificação das necessidades informáticas	Maio	Data	Sistema de controlo interno	DRCAlg.
0.2.6	Aquisição de material informático em função do planificado	Junho	Data	Contrato	DRCAlg.



MINISTÉRIO DA CULTURA

Direcção Regional de Cultura do Algarve

ACTIVIDADES CORRENTES



MINISTÉRIO DA CULTURA

Direcção Regional de Cultura do Algarve

ACTIVIDADES CORRENTES

Área	Actividades	Calendarização/Periodicidade	Responsabilidade
DRCAlg.	Elaboração dos conteúdos sobre as actividades para o sítio da DRCAlg.	Variável	Todas as UO
	Acompanhamento Técnico do Conselho Coordenador de Avaliação dos Serviços	Variável	DRCAlg.
	Organização e arquivo de processos, bem como todas as tarefas de procedimento necessárias, incluindo junção de fotocópias e pedidos de documentação em falta	Diário	DRCAlg.
	Pesquisa e junção de documentos	Diário	DRCAlg.
	Resposta a informações de organismos do MC	Diário	DRCAlg.
	Resposta a pedidos de informação de organismos externos ao MC	Variável	DRCAlg.
DSBC	Emissão de pareceres ao abrigo da Lei n.º107/2001, de 8 Setembro	Diário	DSBC
	Colaboração na actualização do inventário do cadastro dos bens imóveis classificados ou em vias de classificação	Variável	DSBC
	Acompanhamento e fiscalização de intervenções físicas em património	Variável	DSBC
	Inventariação de processos de Salvaguarda	Diário	DSBC
	Apoio <i>helpdesk</i> aos processos de Salvaguarda	Diário	DSBC
	Prestação de apoio técnico a museus integrados na Rede Portuguesa de Museus e outros localizados na área geográfica da jurisdição da DRCAlg.	Variável	DSBC
	Proposição a classificação de bens culturais imóveis e a definição ou redefinição de zonas especiais de protecção;	Variável	DSBC
	Instrução de processos sobre propostas, estudos e projectos para trabalhos de construção,	Variável	DSBC



MINISTÉRIO DA CULTURA

Direcção Regional de Cultura do Algarve

	demolição, conservação, remodelação, restauro, reutilização, criação ou transformação de zonas verdes, incluindo os que se reportem a quaisquer movimentos de terras ou dragagens, no tocante aos bens imóveis classificados e em vias de classificação, às respectivas áreas de protecção e imóveis nelas situados, de acordo com as orientações vinculativas definidas pelo IGESPAR, I. P.;		
DAR	Elaboração de informação sobre reconhecimento e qualificações profissionais	Variável	DAR
	Elaboração de informação autorizada para recrutamento de pessoal	Variável	DAR
	Análise de situações contratuais	Variável	DAR
	Pesquisa, tratamento e disponibilização de legislação, jurisprudência e doutrina, nas áreas de actuação do MC	Diário	DAR
	Efectuar o tratamento estatístico da gestão dos monumentos afectos	Semanal	DAR
	Elaborar Relatórios de avaliação da gestão dos monumentos afectos	Trimestral	DAR
	Elaborar relatórios de afectação e de abate de equipamento informático, de equipamento de escritório e de telecomunicações e outro, mantendo actualizado o inventário dos bens, bem como a sua localização física	Variável	DAR
	Assegurar o atendimento relativo a dúvidas respeitantes a Procedimentos Concursais	Variável	DAR
	Assegurar o acompanhamento dos contratos de Emprego - Inserção	Diário	DAR
	Assegurar a gestão dos processos individuais dos funcionários	Diário	DAR
	Assegurar os procedimentos administrativos relacionados com os aspectos da relação jurídica de emprego	Diário	DAR
	Elaborar listas normativas de transições e manutenções	Abril	DAR
	Garantir os procedimentos administrativos inerentes à alteração de posicionamento remuneratório	Anual	DAR
	Garantir os procedimentos administrativos inerentes à assiduidade, férias, faltas e licenças e benefícios sociais dos funcionários	Diário	DAR



MINISTÉRIO DA CULTURA

Direcção Regional de Cultura do Algarve

DPDC	Apoio <i>helpdesk</i> aos agentes culturais da região	Diário	DPDC
	Instrução de processos de apoio à Acção Cultural	1.º Trimestre	DPDC
	Análise e proposta de apoios à Acção Cultural	2.º trimestre	DPDC
	Acompanhamento e fiscalização de apoios	Permanente	DPDC
	Divulgação de actividades culturais	Variável	DPDC
	Dinamização de eventos em monumentos	Variável	DPDC
	Realização de acções técnicas necessárias à execução da política cultural nos diversos domínios de intervenção	Variável	DPDC
	Acompanhamento e fiscalização das actividades realizadas pelas estruturas apoiadas pelo MC/DGArtes	Anual	DPDC



MINISTÉRIO DA CULTURA

Direcção Regional de Cultura do Algarve

IV – RECURSOS HUMANOS E FINANCEIROS



MINISTÉRIO DA CULTURA

Direcção Regional de Cultura do Algarve

ORÇAMENTO DA DESPESA

2010/01/28

Pág. 1 de 3

ORÇAMENTO: 2010 Orçamento de Estado
SERVIÇO: 2289 DIRECÇÃO REGIONAL DE CULTURA DO ALGARVE
ORGÂNICA: 160020800 DIRECÇÃO REGIONAL DE CULTURA DO ALGARVE

PROGRAMA	MEDIDA	FUNCIONAL	ECONÓMICA	RUBRICA	ACTIVIDADE	PROJECTO	FONTE FIN.	PROPOSTO	APROVADO
020	036	2053	01 01 03	00.00	258	00000.00000	111	806.693	806.693
020	036	2053	01 01 10	00.00	258	00000.00000	111	1.404	1.404
020	036	2053	01 01 13	00.00	258	00000.00000	111	59.871	59.871
020	036	2053	01 01 14	00.00	258	00000.00000	111	136.487	136.487
020	036	2053	01 02 13	PD.00	258	00000.00000	111	5.500	5.500
020	036	2053	01 03 03	00.00	258	00000.00000	111	6.266	6.266
020	036	2053	01 03 05	A0.B0	258	00000.00000	111	23.818	23.818
020	036	2053	04 08 02	00.00	258	00000.00000	111	22.711	22.711
020	036	2053	06 02 03	R0.00	258	00000.00000	111	27.250	27.250
TOTAL DA FONTE FINANCIAMENTO								1.090.000	1.090.000
020	036	2053	01 01 03	00.00	258	00000.00000	123	12.000	12.000
020	036	2053	01 01 09	00.00	258	00000.00000	123	65.129	65.129
020	036	2053	01 01 11	00.00	258	00000.00000	123	18.000	18.000
020	036	2053	01 01 14	00.00	258	00000.00000	123	2.500	2.500
020	036	2053	01 02 02	00.00	258	00000.00000	123	3.000	3.000
020	036	2053	01 02 04	00.00	258	00000.00000	123	3.000	3.000
020	036	2053	01 02 14	00.00	258	00000.00000	123	1.000	1.000
020	036	2053	01 03 05	A0.A0	258	00000.00000	123	130.213	130.213
020	036	2053	02 01 02	00.00	258	00000.00000	123	5.200	5.200
020	036	2053	02 01 04	00.00	258	00000.00000	123	2.500	2.500
020	036	2053	02 01 08	00.00	258	00000.00000	123	10.000	10.000
020	036	2053	02 01 16	00.00	258	00000.00000	123	43.500	43.500
020	036	2053	02 01 18	00.00	258	00000.00000	123	50	50
020	036	2053	02 01 21	00.00	258	00000.00000	123	2.500	2.500
020	036	2053	02 02 01	00.00	258	00000.00000	123	27.000	27.000
020	036	2053	02 02 02	00.00	258	00000.00000	123	25.000	25.000
020	036	2053	02 02 06	00.00	258	00000.00000	123	7.400	7.400
020	036	2053	02 02 09	A0.00	258	00000.00000	123	5.000	5.000

2010/01/28

Pág. 2 de 3

ORÇAMENTO: 2010 Orçamento de Estado
 SERVIÇO: 2289 DIRECÇÃO REGIONAL DE CULTURA DO ALGARVE
 ORGÂNICA : 160020800 DIRECÇÃO REGIONAL DE CULTURA DO ALGARVE

PROGRAMA	MEDIDA	FUNCIONAL	ECONÓMICA	RUBRICA	ACTIVIDADE	PROJECTO	FONTES FIN.	PROPOSTO	APROVADO
020	036	2053	02 02 09	B0.00	258	00000.00000	123	500	500
020	036	2053	02 02 09	C0.00	258	00000.00000	123	5.000	5.000
020	036	2053	02 02 09	D0.00	258	00000.00000	123	5.000	5.000
020	036	2053	02 02 09	F0.00	258	00000.00000	123	5.000	5.000
020	036	2053	02 02 10	00.00	258	00000.00000	123	1.000	1.000
020	036	2053	02 02 11	00.00	258	00000.00000	123	500	500
020	036	2053	02 02 12	00.00	258	00000.00000	123	2.000	2.000
020	036	2053	02 02 13	00.00	258	00000.00000	123	1.000	1.000
020	036	2053	02 02 13	00.00	105	00000.00000	123	3.600	3.600
020	036	2053	02 02 15	B0.00	258	00000.00000	123	2.000	2.000
020	036	2053	02 02 17	00.00	258	00000.00000	123	500	500
020	036	2053	02 02 19	C0.00	258	00000.00000	123	2.500	2.500
020	036	2053	02 02 20	B0.00	109	00000.00000	123	20.000	20.000
020	036	2053	02 02 20	B0.00	258	00000.00000	123	11.808	11.808
020	036	2053	02 02 20	B0.00	105	00000.00000	123	39.600	39.600
020	036	2053	02 02 21	00.00	258	00000.00000	123	1.000	1.000
020	036	2053	02 02 25	00.00	258	00000.00000	123	5.000	5.000
020	036	2053	04 07 01	00.00	105	00000.00000	123	70.000	70.000
020	036	2053	04 08 02	00.00	258	00000.00000	123	5.000	5.000
020	036	2053	06 02 03	R0.00	258	00000.00000	123	32.500	32.500
020	036	2053	07 01 07	A0.B0	258	00000.00000	123	3.000	3.000
020	036	2053	07 01 09	A0.B0	258	00000.00000	123	500	500
020	036	2053	07 03 05	00.00	109	00000.00000	123	720.000	720.000
TOTAL DA FONTE FINANCIAMENTO								1.300.000	1.300.000
TOTAL DA ORGÂNICA								2.390.000	2.390.000

ORGÂNICA : 169501000 DIRECÇÃO REGIONAL DE CULTURA DO ALGARVE

2010/01/28

Pág. 3 de 3

ORÇAMENTO: 2010 Orçamento de Estado
SERVIÇO: 2289 DIRECÇÃO REGIONAL DE CULTURA DO ALGARVE
ORGÂNICA : 169501000 DIRECÇÃO REGIONAL DE CULTURA DO ALGARVE

PROGRAMA	MEDIDA	FUNCIONAL	ECONÓMICA	RUBRICA	ACTIVIDADE	PROJECTO	FONTE FIN.	PROPOSTO	APROVADO
020	036	2053	02 02 14	B0.00	000	06631.00001	111	70.000	70.000
020	036	2053	02 02 20	B0.00	000	06627.00001	111	5.000	5.000
020	036	2053	02 02 20	B0.00	000	06631.00001	111	17.614	17.614
020	036	2053	02 02 20	B0.00	000	06632.00001	111	70.000	70.000
020	036	2053	07 01 08	A0.B0	000	06627.00001	111	25.000	25.000
020	036	2053	07 03 05	00.00	000	06631.00001	111	382.386	382.386
020	036	2053	07 03 05	00.00	000	06632.00001	111	30.000	30.000
TOTAL DA FONTE FINANCIAMENTO								600.000	600.000
TOTAL DA ORGÂNICA								600.000	600.000
TOTAL DO SERVIÇO								2.990.000	2.990.000

DESENVOLVIMENTO DAS DESPESAS DOS SERVIÇOS INTEGRADOS

Mapa Final do Projecto de Orçamento do Serviço

Ministério: 16 - CULTURA

Secretaria: 0 - CULTURA

Capítulo: 02 - SERVIÇOS DE APOIO CENTRAL E REGIONAL, ESTUDOS, COORDENAÇÃO E COOPERAÇÃO

Divisão: 08 - DIRECÇÃO REGIONAL DE CULTURA DO ALGARVE

PROG	MED	FUNC	CLASS. ECONÓMICA	DESPESA	RECEITAS GERAIS	FONTES DE FINANCIAMENTO					TOTAL DESPESAS (EM EUROS)			
						RECEITAS CONSIGNADAS			FEDER	FUNDO COESÃO		FSE	FEOGA	OUTRAS
						A CONVERTER	SEM TRANSIÇÃO DE SALDOS	COM TRANSIÇÃO DE SALDOS						
020				CULTURA										
	036			SERVIÇOS CULTURAIS, RECREATIVOS E RELIGIOSOS - CULTURA										
			01	DESPESAS COM O PESSOAL										
			01.01	REMUNERACOES CERTAS E PERMANENTES										
		2053	01.01.03	PESSOAL DOS QUADROS-REGIME DE FUNCAO PUBLICA	806 693		12 000					818 693		
			01.01.09	PESSOAL EM QUALQUER OUTRA SITUACAO			65 129					65 129		
			01.01.10	GRATIFICACOES	1 404							1 404		
			01.01.11	REPRESENTACAO			18 000					18 000		
			01.01.13	SUBSIDIO DE REFEICAO	59 871							59 871		
			01.01.14	SUBSIDIO DE FERIAS E DE NATAL	136 487		2 500					138 987		
			01.02	ABONOS VARIAVEIS OU EVENTUAIS										
			01.02.02	HORAS EXTRAORDINARIAS			3 000					3 000		
			01.02.04	AJUDAS DE CUSTO			3 000					3 000		
			01.02.13	OUTROS SUPLEMENTOS E PREMIO										
			01.02.13.PD	PREMIOS DE DESEMPENHO	5 500							5 500		
			01.02.14	OUTROS ABONOS EM NUMERARIO OU ESPECIE			1 000					1 000		
			01.03	SEGURANCA SOCIAL										
			01.03.03	SUBSIDIO FAMILIAR A CRIANCAS E JOVENS	6 266							6 266		
			01.03.05	CONTRIBUICOES P/ A SEGURANCA SOCIAL										
			01.03.05.A0	CONTRIBUICOES PARA A SEGURANCA SOCIAL										
			01.03.05.A0.A0	CAIXA GERAL DE APOSENTACOES			130 213					130 213		
			01.03.05.A0.B0	SEGURANCA SOCIAL	23 818							23 818		
				Total do agrupamento	1 040 039		234 842					1 274 881		
			02	AQUISICAO DE BENS E SERVIÇOS CORRENTES										
			02.01	AQUISICAO DE BENS										
			02.01.02	COMBUSTIVEIS E LUBRIFICANTES			5 200					5 200		
			02.01.04	LIMPEZA E HIGIENE			2 500					2 500		
			02.01.08	MATERIAL DE ESCRITORIO			10 000					10 000		
			02.01.16	MERCADORIAS PARA A VENDA			43 500					43 500		
			02.01.18	LIVROS E DOCUMENTACAO TECNICA			50					50		
			02.01.21	OUTROS BENS			2 500					2 500		
			02.02	AQUISICAO DE SERVICOS										
			02.02.01	ENCARGOS DAS INSTALACOES			27 000					27 000		
			02.02.02	LIMPEZA E HIGIENE			25 000					25 000		
			02.02.06	LOCACAO DE MATERIAL DE TRANSPORTE			7 400					7 400		
			02.02.09	COMUNICACOES										
			02.02.09.A0	ACESSOS A INTERNET			5 000					5 000		
			02.02.09.B0	COMUNICACOES FIXAS DE DADOS			500					500		
			02.02.09.C0	COMUNICACOES FIXAS DE VOZ			5 000					5 000		
			02.02.09.D0	COMUNICACOES MOVEIS			5 000					5 000		
			02.02.09.F0	OUTROS SERVICOS DE COMUNICACOES			5 000					5 000		
			02.02.10	TRANSPORTES			1 000					1 000		

DESENVOLVIMENTO DAS DESPESAS DOS SERVIÇOS INTEGRADOS

Mapa Final do Projecto de Orçamento do Serviço

Ministério: 16 - CULTURA

Secretaria: 0 - CULTURA

Capítulo: 02 - SERVIÇOS DE APOIO CENTRAL E REGIONAL, ESTUDOS, COORDENAÇÃO E COOPERAÇÃO

Divisão: 08 - DIRECÇÃO REGIONAL DE CULTURA DO ALGARVE

PROG	MED	FUNC	CLASS. ECONÓMICA	DESPESA	RECEITAS GERAIS	FONTES DE FINANCIAMENTO					TOTAL DESPESAS (EM EUROS)			
						RECEITAS CONSIGNADAS			FEDER	FUNDO COESÃO		FSE	FEOGA	OUTRAS
						A CONVERTER	SEM TRANSIÇÃO DE SALDOS	COM TRANSIÇÃO DE SALDOS						
020	036			CULTURA SERVIÇOS CULTURAIS, RECREATIVOS E RELIGIOSOS - CULTURA										
			02.02.11	REPRESENTACAO DOS SERVICOS				500					500	
			02.02.12	SEGUROS				2 000					2 000	
			02.02.13	DESLOCACOES E ESTADAS				4 600					4 600	
			02.02.15	FORMACAO										
			02.02.15.B0	OUTRAS				2 000					2 000	
			02.02.17	PUBLICIDADE				500					500	
			02.02.19	ASSISTÊNCIA TÉCNICA										
			02.02.19.C0	OUTROS				2 500					2 500	
			02.02.20	OUTROS TRABALHOS ESPECIALIZADOS										
			02.02.20.B0	OUTROS				71 408					71 408	
			02.02.21	UTILIZACAO DE INFRA-ESTRUTURAS DE TRANSPORTES				1 000					1 000	
			02.02.25	OUTROS SERVICOS				5 000					5 000	
				Total do agrupamento				234 158					234 158	
			04	TRANSFERENCIAS CORRENTES										
			04.07	INSTITUIÇÕES S/ FINS LUCRATIVOS										
			04.07.01	INSTITUIÇÕES S/ FINS LUCRATIVOS				70 000					70 000	
			04.08	FAMILIAS										
			04.08.02	OUTRAS		22 711		5 000					27 711	
				Total do agrupamento		22 711		75 000					97 711	
			06	OUTRAS DESPESAS CORRENTES										
			06.02	DIVERSAS										
			06.02.03	OUTRAS										
			06.02.03.R0	RESERVA		27 250		32 500					59 750	
				Total do agrupamento		27 250		32 500					59 750	
			07	AQUISICAO DE BENS DE CAPITAL										
			07.01	INVESTIMENTOS										
			07.01.07	EQUIPAMENTO DE INFORMÁTICA										
			07.01.07.A0	ADMINISTRACAO CENTAL - ESTADO										
			07.01.07.A0.B0	OUTROS				3 000					3 000	
			07.01.09	EQUIPAMENTO ADMINISTRATIVO										
			07.01.09.A0	ADMINISTRACAO CENTAL - ESTADO										
			07.01.09.A0.B0	OUTROS				500					500	
			07.03	BENS DE DOMINIO PUBLICO										
			07.03.05	BENS DO PATRIMONIO HISTORICO, ARTISTICO E CULTURAL				720 000					720 000	
				Total do agrupamento				723 500					723 500	
				Total da medida		1 090 000		1 300 000					2 390 000	
				Total do programa		1 090 000		1 300 000					2 390 000	
				Total da divisão		1 090 000		1 300 000					2 390 000	
				Total do capítulo		1 090 000		1 300 000					2 390 000	

DESENVOLVIMENTO DAS DESPESAS DOS SERVIÇOS INTEGRADOS

Mapa Final do Projecto de Orçamento do Serviço

Ministério: 16 - CULTURA

Secretaria: 0 - CULTURA

Capítulo: 02 - SERVIÇOS DE APOIO CENTRAL E REGIONAL, ESTUDOS, COORDENAÇÃO E COOPERAÇÃO

Divisão: 08 - DIRECÇÃO REGIONAL DE CULTURA DO ALGARVE

PROG	MED	FUNC	CLASS. ECONÓMICA	DESPESA	RECEITAS GERAIS	FONTES DE FINANCIAMENTO					TOTAL DESPESAS (EM EUROS)			
						RECEITAS CONSIGNADAS			FEDER	FUNDO COESÃO		FSE	FEOGA	OUTRAS
						A CONVERTER	SEM TRANSIÇÃO DE SALDOS	COM TRANSIÇÃO DE SALDOS						
				Total do funcionamento	1 090 000			1 300 000					2 390 000	

DESENVOLVIMENTO DAS DESPESAS DOS SERVIÇOS INTEGRADOS

Mapa Final do Projecto de Orçamento do Serviço

Ministério: 16 - CULTURA

Secretaria: 9 - MCUL - INVESTIMENTOS DO PLANO

Capítulo: 50 - INVESTIMENTOS DO PLANO

Divisão: 10 - DIRECÇÃO REGIONAL DE CULTURA DO ALGARVE

PROG	MED	FUNC	CLASS. ECONÓMICA	DESPESA	RECEITAS GERAIS	FONTES DE FINANCIAMENTO					TOTAL DESPESAS (EM EUROS)			
						RECEITAS CONSIGNADAS			FEDER	FUNDO COESÃO		FSE	FEOGA	OUTRAS
						A CONVERTER	SEM TRANSIÇÃO DE SALDOS	COM TRANSIÇÃO DE SALDOS						
020	001			CULTURA										
				SERV. GERAIS DA A.P. - ADMINISTRAÇÃO GERAL										
			02	AQUISICAO DE BENS E SERVIÇOS CORRENTES										
			02.02	AQUISICAO DE SERVICOS										
			02.02.20	OUTROS TRABALHOS ESPECIALIZADOS										
		2053	02.02.20.B0	OUTROS	5 000							5 000		
				Total do agrupamento	5 000							5 000		
			07	AQUISICAO DE BENS DE CAPITAL										
			07.01	INVESTIMENTOS										
			07.01.08	SOFTWARE INFORMatico										
			07.01.08.A0	ADMINISTRACAO CENTAL - ESTADO										
			07.01.08.A0.B0	OUTROS	25 000							25 000		
				Total do agrupamento	25 000							25 000		
				Total da medida	30 000							30 000		
	036			SERVIÇOS CULTURAIS, RECREATIVOS E RELIGIOSOS - CULTURA										
			02	AQUISICAO DE BENS E SERVIÇOS CORRENTES										
			02.02	AQUISICAO DE SERVICOS										
			02.02.14	ESTUDOS, PARECERES, PROJECTOS E CONSULTADORIA										
		2053	02.02.14.B0	OUTROS	70 000							70 000		
			02.02.20	OUTROS TRABALHOS ESPECIALIZADOS										
			02.02.20.B0	OUTROS	87 614							87 614		
				Total do agrupamento	157 614							157 614		
			07	AQUISICAO DE BENS DE CAPITAL										
			07.03	BENS DE DOMINIO PUBLICO										
			07.03.05	BENS DO PATRIMONIO HISTORICO, ARTISTICO E CULTURAL	412 386							412 386		
				Total do agrupamento	412 386							412 386		
				Total da medida	570 000							570 000		
				Total do programa	600 000							600 000		
				Total da divisão	600 000							600 000		
				Total do capítulo	600 000							600 000		
				Total dos investimentos do plano	600 000							600 000		
				Total do ministerio	1 690 000			1 300 000				2 990 000		



MINISTÉRIO DA CULTURA

Direcção Regional de Cultura do Algarve

FICHAS DE PROJECTO E DE ACTIVIDADE



MINISTÉRIO DA CULTURA
Direcção Regional de Cultura do Algarve

Ficha de Projecto

Designação	Código
Projecto 6627: Implementação de instrumentos de modernização administrativa na DRCAlg	S10

Responsabilidade	Calendarização
Direcção Regional de Cultura do Algarve	2009/2010

Objectivos
Reformular e actualizar a página da internet para divulgação e comunicação entre a DRCAlg. e os cidadãos; Renovar os meios informáticos.

Recursos a afectar

Humanos	
Director Regional	1
Director de Serviços	1
Chefe de Divisão	1
Técnico Superior	2
Coordenador Técnico	1
Assistente Técnico	2
Assistente Operacional	1
Telefonista	1
Motorista	1

Materiais
Rede de comunicações e dados Material de Escritório Viatura

Financeiros
Dotação Inicial - 30.000€ Rubricas 07.01.08 AOBO – 25.000€ 02.02.20 B0 – 5.000€

Recursos a obter

Contratação de serviços para o fornecimento da estrutura/design da pág. Web; Contratação do fornecimento do Software/Hardware
--



MINISTÉRIO DA CULTURA
Direcção Regional de Cultura do Algarve

Ficha de Projecto

Designação	Código
Projecto 6631: Valorização do Património Arquitectónico do Algarve - Sedimentação e Criação de «Marcas» Culturais	S10

Responsabilidade	Calendarização
Direcção Regional de Cultura do Algarve	2009/2010

Objectivos
Realizar acções de valorização do Património Arquitectónico do Algarve, nomeadamente estudos e projectos de intervenção, obras de recuperação, reabilitação e obras em monumentos em risco.

Recursos a afectar

Humanos	
Director Regional	1
Director de Serviços	1
Chefe de Divisão	2
Técnico Superior	4
Coordenador Técnico	1
Assistente Técnico	2
Assistente Operacional	1
Telefonista	1
Motorista	1

Materiais
Rede de comunicações e dados
Material de Escritório
Viatura

Financeiros
Dotação Inicial - 470.000€
Receita própria/Mecenas – 45.000€
Rubricas
07.03.05 – 382.386€
07.03.05 – 45.000€
02.02.20 B0 – 17.614€
02.02.14 B0 – 70.000€

Recursos a obter
Contratação de serviços para a realização de estudos e projectos;
Contratação para a realização de empreitadas



MINISTÉRIO DA CULTURA
Direcção Regional de Cultura do Algarve

Ficha de Projecto

Designação	Código
Projecto 6632: Fruição Pública do Património - Animação e Divulgação de Monumentos e Sítios	S10

Responsabilidade	Calendarização
Direcção Regional de Cultura do Algarve	2009/2010

Objectivos
Realizar acções de divulgação e animação, em monumentos e sítios arqueológicos, susceptíveis de potenciar fluxos significativos de visitantes, desenvolvendo temáticas que contribuirão para o aumento do conhecimento e da fruição pública do património algarvio.

Recursos a afectar

Humanos	
Director Regional	1
Director de Serviços	1
Chefe de Divisão	2
Técnico Superior	3
Coordenador Técnico	1
Assistente Técnico	2
Assistente Operacional	1
Telefonista	1
Motorista	1

Materiais
Rede de comunicações e dados
Material de Escritório
Viatura

Financeiros
Dotação Inicial - 100.000€
Rubricas
07.03.05 – 30.000€
02.02.20 B0 – 70.000€

Recursos a obter

Contratação de serviços para a realização de eventos e para a divulgação
--



MINISTÉRIO DA CULTURA
Direcção Regional de Cultura do Algarve

Ficha de Actividade

Designação	Código
Gestão Administrativa	S10

Responsabilidade	Calendarização
Direcção Regional de Cultura do Algarve	Janeiro/Dezembro

Objectivos
Assegurar as condições de infra-estruturas humanas, instalações, energia, bens de consumo, comunicações e outras necessárias ao funcionamento do serviço. Assegurar o cumprimento às actividades regionais que pela sua natureza não se integrem nos planos nacionais de intervenção cultural.

Recursos a afectar

Humanos	
Director Regional	1
Director de Serviços	1
Chefe de Divisão	2
Técnico Superior	4
Coordenador Técnico	2
Assistente Técnico	5
Assistente Operacional	2
Telefonista	1
Motorista	1

Materiais
Rede de comunicações e dados Material de Escritório Viatura

Financeiros
FF – 111 1.090.000€ Rubricas 01.01.03 00 – 806.693€ 01.01.10 00 – 1.404€ 01.01.13 00 – 59.871€ 01.01.14 00 – 136.487€ 01.02.13 BD – 5.500€ 01.03.03 00 – 6.266€ 01.05.05 A0 B0 – 23.818€ 04.08.02 00 – 22.711€ 06.02.03 R0 – 27.250€



MINISTÉRIO DA CULTURA

Direcção Regional de Cultura do Algarve

FF – 123

1.300.000€

Act. 258 – 446.800€

Rubricas

01.01.03 00 – 12.000€
01.01.09 00 – 65.129€
01.01.11 00 – 18.000€
01.01.14 00 – 2.500€
01.02.02 00 – 3.000€
01.02.04 00 – 3.000€
01.02.14 00 – 1.000€
01.03.05 A0A0 – 130.213€
02.01.02 00 – 5.200€
02.01.04 00 – 2.500€
02.01.08 00 – 10.000€
02.02.16 00 – 43.500€
02.01.18 00 – 50.000€
02.01.21 00 – 2.500€
02.02.01 00 – 27.000€
02.02.02 00 – 25.000€
02.02.06 00 – 7.400€
02.02.09 A0 – 5.000€
02.02.09 B0 – 500€
02.02.09 C0 – 5.000€
02.02.09 D0 – 5.000€
02.02.09 F0 – 5.000€
02.02.10 00 – 1.000€
02.02.11 00 – 500€
02.02.12 00 – 2.000€
02.02.13 00 – 1.000€
02.02.15 B0 – 2.000€
02.02.17 00 – 500€
02.02.19 C0 – 2.500€
02.02.20 B0 – 11.808€
02.02.21 00 – 1.000€
02.02.25 00 – 5.000€
04.08.02 00 – 5.000€
06.02.03 RO – 32.500€
07.01.07 A0 B0 – 3.000€
07.01.09 A0 B0 – 500€

Act. 105 – 113.200€

02.02.13 00 3.600€
02.02.20 B0 39.600€
04.07.01 00 70.000€



MINISTÉRIO DA CULTURA

Direcção Regional de Cultura do Algarve

Act. 109 – 740.000€

02.02.20 B0 20.000€

07.03.05 00 720.000€

Recursos a obter



MINISTÉRIO DA CULTURA
Direcção Regional de Cultura do Algarve

Ficha de Actividade

Designação	Código
Apoio à Acção Cultural no Algarve	S10

Responsabilidade	Calendarização
Direcção Regional de Cultura do Algarve	Janeiro/Dezembro

Objectivos
Apoiar a promoção e a divulgação de iniciativas culturais, desenvolvidas por agentes associativos do Algarve, de carácter não profissional, nos domínios artísticos e da cultura tradicional.

Recursos a afectar

Humanos	
Director Regional	1
Chefe de Divisão	2
Técnico Superior	2
Coordenador Técnico	1
Assistente Técnico	1
Assistente Operacional	1
Telefonista	1
Motorista	1

Materiais
Rede de comunicações e dados Material de Escritório Viatura

Financeiros

Recursos a obter



MINISTÉRIO DA CULTURA
Direcção Regional de Cultura do Algarve

Ficha de Actividade

Designação	Código
Estruturas apoiadas pelo MC	S10

Responsabilidade	Calendarização
Direcção Regional de Cultura do Algarve	Janeiro/Dezembro

Objectivos
Assegurar o acompanhamento e a fiscalização das actividades desenvolvidas pelas estruturas apoiadas pelo Ministério da Cultura

Recursos a afectar

Humanos	
Director Regional	1
Chefe de Divisão	1
Técnico Superior	2
Coordenador Técnico	1
Assistente Técnico	1
Assistente Operacional	1
Telefonista	1
Motorista	1

Materiais
Rede de comunicações e dados
Material de Escritório
Viatura

Financeiros

Recursos a obter
Contratação de serviços de 2 especialistas



MINISTÉRIO DA CULTURA
Direcção Regional de Cultura do Algarve

Ficha de Actividade

Designação	Código
Acção educativa para a salvaguarda e divulgação nos monumentos afectos à DRCAlg.	S10

Responsabilidade	Calendarização
Direcção Regional de Cultura do Algarve	Janeiro/Dezembro

Objectivos
Realizar acções educativas, visitas temáticas em monumentos afectos e outras acções que contribuam para a divulgação do património, nomeadamente a edição de publicações de interesse histórico e cultural, roteiros e brochuras de apoio a visitas escolares

Recursos a afectar

Humanos	
Director Regional	1
Director de Serviços	1
Chefe de Divisão	2
Técnico Superior	4
Coordenador Técnico	1
Assistente Técnico	1
Assistente Operacional	1
Telefonista	1
Motorista	1

Materiais
Rede de comunicações e dados
Material de Escritório
Viatura

Financeiros

Recursos a obter
Contratação de serviços de concepção gráfica, edição e divulgação



MINISTÉRIO DA CULTURA
Direcção Regional de Cultura do Algarve

Ficha de Actividade

Designação	Código
Acções de conservação, restauro e valorização	S10

Responsabilidade	Calendarização
Direcção Regional de Cultura do Algarve	Janeiro/Dezembro

Objectivos
Propor ao IGESPAR intervenções prioritárias em património arquitectónico e arqueológico classificado ou em vias de classificação assegurando a respectiva execução.

Recursos a afectar

Humanos	
Director Regional	1
Director de Serviços	1
Chefe de Divisão	2
Técnico Superior	4
Coordenador Técnico	1
Assistente Técnico	2
Assistente Operacional	1
Telefonista	1
Motorista	1

Materiais
Rede de comunicações e dados
Material de Escritório
Viatura

Financeiros

Recursos a obter
Contratação de serviços
Contratação de empreitadas



MINISTÉRIO DA CULTURA
Direcção Regional de Cultura do Algarve

Ficha de Actividade

Designação	Código
Estudo de salvaguarda e património arquitectónico e arqueológico	S10

Responsabilidade	Calendarização
Direcção Regional de Cultura do Algarve	Janeiro/Dezembro

Objectivos
Emitir pareceres sobre estudos e projectos de obras em monumentos e dentro de servidões administrativas ao património cultural de acordo com as orientações definidas pelo IGESPAR

Recursos a afectar

Humanos	
Director Regional	1
Director de Serviços	1
Chefe de Divisão	1
Técnico Superior	4
Assistente Técnico	1
Assistente Operacional	1
Telefonista	1
Motorista	1

Materiais
Rede de comunicações e dados
Material de Escritório
Viatura

Financeiros

Recursos a obter



MINISTÉRIO DA CULTURA
Direcção Regional de Cultura do Algarve

Ficha de Actividade

Designação	Código
Apoio técnico a museus integrados na Rede Portuguesa de Museus e a outros localizados no Algarve	S10

Responsabilidade	Calendarização
Direcção Regional de Cultura do Algarve	Janeiro/Dezembro

Objectivos
Participar em reuniões, colaborar nas actividades dos museus, elaborar relatórios e proceder à inventariação de reservas dos museus pertencentes da Região do Algarve

Recursos a afectar

Humanos	
Director Regional	1
Director de Serviços	1
Chefe de Divisão	1
Técnico Superior	2
Assistente Técnico	1
Telefonista	1
Motorista	1

Materiais
Rede de comunicações e dados
Material de Escritório
Viatura

Financeiros

Recursos a obter



MINISTÉRIO DA CULTURA
Direcção Regional de Cultura do Algarve

Ficha de Actividade

Designação	Código
Inventariação de património arquitectónico e arqueológico classificado	S10

Responsabilidade	Calendarização
Direcção Regional de Cultura do Algarve	Janeiro/Dezembro

Objectivos
Colaborar com o IGESPAR na actualização do inventário e do cadastro dos bens imóveis classificados ou em vias de classificação

Recursos a afectar

Humanos	
Director Regional	1
Director de Serviços	1
Chefe de Divisão	2
Técnico Superior	3
Assistente Técnico	1
Telefonista	1
Motorista	1

Materiais
Rede de comunicações e dados
Material de Escritório
Viatura

Financeiros

Recursos a obter



MINISTÉRIO DA CULTURA
Direcção Regional de Cultura do Algarve

Ficha de Actividade

Designação	Código
Gestão e optimização dos recursos Informáticos da DRCAlg	S10

Responsabilidade	Calendarização
Direcção Regional de Cultura do Algarve	Janeiro/Dezembro

Objectivos
Optimizar o sistema informático de armazenamento e gestão da DRCAlg de modo a melhorar as condições dos postos de trabalho

Recursos a afectar

Humanos	
Director Regional	1
Director de Serviços	1
Chefe de Divisão	2
Técnico Superior	1
Coordenador Técnico	1
Assistente Técnico	1
Assistente Operacional	1
Telefonista	1
Motorista	1

Materiais
Rede de comunicações e dados
Material de Escritório
Viatura

Financeiros

Recursos a obter
Contratação de serviços a empresa de informática



MINISTÉRIO DA CULTURA
Direcção Regional de Cultura do Algarve

Ficha de Actividade

Designação	Código
Gestão dos monumentos afectos, lojas, bilheteiras e funcionamento	S10

Responsabilidade	Calendarização
Direcção Regional de Cultura do Algarve	Janeiro/Dezembro

Objectivos
Assegurar o funcionamento dos monumentos, das lojas através de uma gestão dinâmica com actualização de produtos de marca cultural e das bilheteiras, proporcionando uma boa fruição ao visitante.

Recursos a afectar

Humanos	
Director Regional	1
Chefe de Divisão	1
Técnico Superior	2
Coordenador Técnico	1
Assistente Técnico	16
Assistente Operacional	11
Telefonista	1
Motorista	1

Materiais
Rede de comunicações e dados
Material de Escritório
Viatura

Financeiros

Recursos a obter
Contratação de serviços para manutenção



MINISTÉRIO DA CULTURA
Direcção Regional de Cultura do Algarve

Ficha de Actividade

Designação	Código
Programa de Requalificação e Valorização do Promontório de Sagres	S10

Responsabilidade	Calendarização
Direcção Regional de Cultura do Algarve	Janeiro/Dezembro

Objectivos
Dar continuidade ao programa âncora de requalificação e valorização do Promontório de Sagres

Recursos a afectar

Humanos	
Director Regional	1
Director de Serviços	1
Chefe de Divisão	2
Técnico Superior	5
Coordenador Técnico	1
Assistente Técnico	3
Assistente Operacional	11
Telefonista	1
Motorista	1

Materiais
Rede de comunicações e dados
Material de Escritório
Viatura

Financeiros
A transitar de 2009 - 720.000€
A candidatar ao PIT, QREN, PIPITAL – 3.200.000€

Recursos a obter

Contratação da gestão do programa
8 Contratações de prestação de serviços
6 Contratações de empreitadas



MINISTÉRIO DA CULTURA

Direcção Regional de Cultura do Algarve

MAPA DE PESSOAL



MINISTÉRIO DA CULTURA
Direcção Regional de Cultura do Algarve

Mapa de Pessoal - Artigo nº 5º da Lei nº 12-A/2008, de 27/2 (Vinculos, Carreiras e Renunerações)

ATRIBUIÇÕES/COMPETÊNCIAS/ACTIVIDADES	UNIDADE ORGÂNICA	CARGOS/CARREIRA/CATEGORIA	ÁREA FORMAÇÃO ACADÉMICA	POSTOS DE TRABALHO	OBSERVAÇÕES
Previstas no Decreto-Regulamentar nº 34/2007, de 29/3	Direcção Regional de Cultura do Algarve	Director Regional		1	
Previstas na Portaria nº 373/2007, 30/3	Direcção de Serviços dos Bens Culturais	Director de Serviços		1	
Acompanhamento e colaboração na inventariação sistemática e actualizada dos bens que integram o património arquitectónico e arqueológico e apoiar a gestão dos monumentos e imóveis afectos	Direcção de Serviços dos Bens Culturais	Técnico Superior	Licenciatura em História	2	
Emissão de pareceres sobre planos, projectos, trabalhos e intervenções de iniciativa pública ou privada com impacto arqueológico e apoiar a gestão dos monumentos e imóveis afectos	Direcção de Serviços dos Bens Culturais	Técnico Superior	Licenciatura em História/arqueologia	1	
Emissão de pareceres sobre processos de licenciamento em imóveis e sítios classificados, ou em vias de classificação e respectivas zonas de protecção. Colaboração na realização de projectos e acções no domínio do património arqueológico.	Direcção de Serviços dos Bens Culturais	Técnico Superior	Licenciatura em Arquitectura	2	1 posto ainda por preencher - concurso em curso
Assegura a execução de programas de estudo e salvaguarda do património arquitectónico e arqueológico bem como conservação, restauro e valorização.	Direcção de Serviços dos Bens Culturais	Assistente Técnico	12º ano	1	

Apoio às actividades de suporte integrado nas áreas da salvaguarda e valorização do património arquitectónico e arqueológico	Direcção de Serviços dos Bens Culturais	Assistente Técnico	12º ano	1	
Portaria nº 395/2007, de 30/3 e Despacho nº 26267/2007, DR nº 246,2ª série de 21-12-2007	Promoção e Dinamização Cultural	Chefe da Divisão		1	
Propor e acompanhar intervenções de manutenção e restauro em monumentos.	Promoção e Dinamização Cultural	Técnico Superior	Licenciatura em Engenharia	1	
Acompanhar o desenvolvimento dos apoios a iniciativas culturais locais ou regionais que não integrem programas de âmbito nacional; emitir pareceres culturais.	Promoção e Dinamização Cultural	Técnico Superior	Licenciatura em Economia/História	2	
Dinamizar e assegurar os serviços educativos, bem como apoiar a logística nos monumentos afectos.	Promoção e Dinamização Cultural	Técnico Superior	Licenciatura em História	1	
Assegurar o acompanhamento das actividades e a fiscalização das estruturas apoiadas pelo Ministério da Cultura	Promoção e Dinamização Cultural	Técnico Superior	Licenciatura em Estudos teatrais	1	
Gerir os monumentos conjunto e sítios e assegurar as condições para a sua fruição pelo público e apoio á organização da D.R.	Promoção e Dinamização Cultural	Técnico Superior	Licenciatura em Sociologia	1	
Portaria nº 395/2007, de 30/3 e Despacho nº 26246/2007, DR nº 220 , 2ª série de 15-11-2007	Divisão de Administração e Recursos	Chefe de Divisão	Licenciatura em Direito	1	
Acompanhamento contabilístico e financeiro, de forma integrada, às actividades desenvolvidas pelo serviço	Divisão de Administração e Recursos	Técnico Superior	Licenciatura em Património Cultural	1	

Gerir os monumentos conjunto e sítios e assegurar as condições para a sua fruição pelo público.	Divisão de Administração e Recursos	Técnico Superior	Licenciatura em Gestão financeira	1	
Coordena e assegura a gestão, administração e desenvolvimento dos Recursos Humanos, bem como elabora toda a informação relativa a esta área Coordena e assegura a execução das actividades de expediente geral, distribuição de correspondência, processos e arquivo na Direcção Regional de Cultura e atendimento telefónico	Divisão de Administração e Recursos	Coordenador Técnico da Secção de Recursos Humanos, Expediente e Arquivo	Curso Geral/ Complementar/12º Ano	1	
Coordena e assegura o apoio contabilístico e financeiro, de forma integrada, às actividades desenvolvidas pelo serviço	Divisão de Administração e Recursos	Coordenador Técnico da Secção Recursos Financeiros e Logísticos	Curso Geral/ Complementar/12º Ano	1	
Assegura o apoio contabilístico e financeiro, de forma integrada; às actividades desenvolvidas pelo serviço	Divisão de Administração e Recursos	Assistente Técnico	Curso Geral/ Complementar/12º Ano	1	1 posto ainda por preencher - concurso em curso
Presta apoio técnico-administrativo nas áreas de gestão de recursos humanos e recursos financeiros e logísticos no Monumento de Sagres	Divisão de Administração e Recursos	Assistente Técnico	Curso Geral/ Complementar/12º Ano	1	
Executa os procedimentos desenvolvidos na área de Recursos Humanos, Expediente e Arquivo e apoiar técnica e administrativamente o Director da Entidade	Divisão de Administração e Recursos	Assistente Técnico	Curso Geral/ Complementar/12º Ano	1	1 posto ainda por preencher - concurso em curso
Executa os procedimentos desenvolvidos na área de Contabilidade e Apoia técnica e administrativamente o Director da Entidade	Divisão de Administração e Recursos	Assistente Técnico	Curso Geral/ Complementar/12º Ano	1	

Zela pela integridade do património que lhe está confiado .Executa as tarefas de vigilância e segurança diurnas sobre os bens móveis e imóveis, acolhe o público, orienta, encaminha e presta informações de carácter geral sobre o património, as colecções e espécies, sobre organização e o funcionamento dos serviços, Assegura o serviço de bilheteira e da loja	Divisão de Administração e Recursos	Assistente Técnico	12º ano	16	
Condução das viaturas para transporte de pessoal ou materiais.	Divisão de Administração e Recursos	Assistente Técnico	Escolaridade obrigatória	1	
Executa os procedimentos ao economato, expediente geral, distribuição de correspondência, processos e arquivo da Direcção Regional de Cultura, bem como, presta apoio administrativo à Direcção	Divisão de Administração e Recursos	Assistente Operacional	Escolaridade obrigatória	1	
Atende, reencaminha e executa as chamadas telefónicas.	Divisão de Administração e Recursos	Assistente Operacional	Escolaridade obrigatória	1	
Exerce funções /actividades inerentes à sua categoria no âmbito da unidade orgânica a que pertence	Divisão de Administração e Recursos	Assistente Operacional	Escolaridade obrigatória	1	
Vigilância e segurança nocturnas sobre bens móveis e imóveis	Divisão de Administração e Recursos	Assistente Operacional	Escolaridade obrigatória	6	
Limpeza das valências do Monumento e controle de existências de produtos de limpeza	Divisão de Administração e Recursos	Assistente Operacional	Escolaridade obrigatória	2	

Total

53



MINISTÉRIO DA CULTURA

Direcção Regional de Cultura do Algarve

PLANO DE FORMAÇÃO PARA 2010



MINISTÉRIO DA CULTURA
Direcção Regional de Cultura do Algarve

PLANO DE FORMAÇÃO PARA 2010

O Plano de Formação para 2010 foi elaborado com base no diagnóstico das necessidades de formação apresentado pelas diversas unidades orgânicas que integram a DRCAlg., tendo presente a disponibilidade orçamental e a adequação dos conteúdos programáticos às suas atribuições.

A proposta de formação externa – integra um elenco mais vasto de cursos, com incidência na área de atribuições específicas das unidades orgânicas desta Direcção regional e dos projectos em curso, espelhados no plano de actividades para 2010, abrangendo nomeadamente as seguintes áreas:

- Gestão de Recursos Humanos
- Assuntos Jurídicos
- Gestão Orçamental

A previsão total dos custos de formação será cerca de 2.000 €, garantindo-se contudo, idêntica previsão de qualificação e aquisição de competências por parte dos trabalhadores deste Serviço, relativamente à adquirida em anos anteriores.



MINISTÉRIO DA CULTURA

Direcção Regional de Cultura do Algarve

Plano de Formação 2010

FORMAÇÃO EXTERNA

ÁREAS TEMÁTICAS	CURSOS	Duração	Nº TRABALHADORES POR CARGO/CARREIRA			TOTAL DOS FORMANDOS	ENTIDADE FORMADORA	PREVISÃO DE CUSTOS €
			Dirigentes	Técnico Sup.	Assist. Técnico			
GESTÃO DE RECURSOS HUMANOS	<i>O Novo Modelo de Gestão de Recursos Humanos (Vínculos, Carreiras e Remunerações)</i>	35					INA	0,00
	<i>Recrutamento e Selecção (Procedimento Concurso)</i>	35			2	2	INA	400,00
	<i>Entrevista de Avaliação de Competências</i>	24					INA	0,00
	<i>A Protecção Social na A. P.</i>	35					INA	0,00
	<i>Gestão e Avaliação do Desempenho</i>	35	1			1	INA	200,00
	<i>Regime de Férias, Faltas e Licenças</i>	35					INA	0,00
TOTAL DAS INSCRIÇÕES			1	0	2	3		

ASSUNTOS JURÍDICOS	<i>Regime de Contrato de Trabalho em Funções Públicas</i>	30	1		3	4	INA	800,00
	<i>Estatuto Disciplinar dos Trabalhadores da A. P.</i>	28					INA	0,00
	<i>O Novo regime de Contratação Pública:Empreitadas</i>						INA	0,00
	<i>O Novo regime de Contratação Pública:Aquisição Bens e Serviços</i>	15					INA	0,00
	<i>Código do Procedimento Administrativo</i>						INA	0,00
TOTAL			1	0	3	4		